

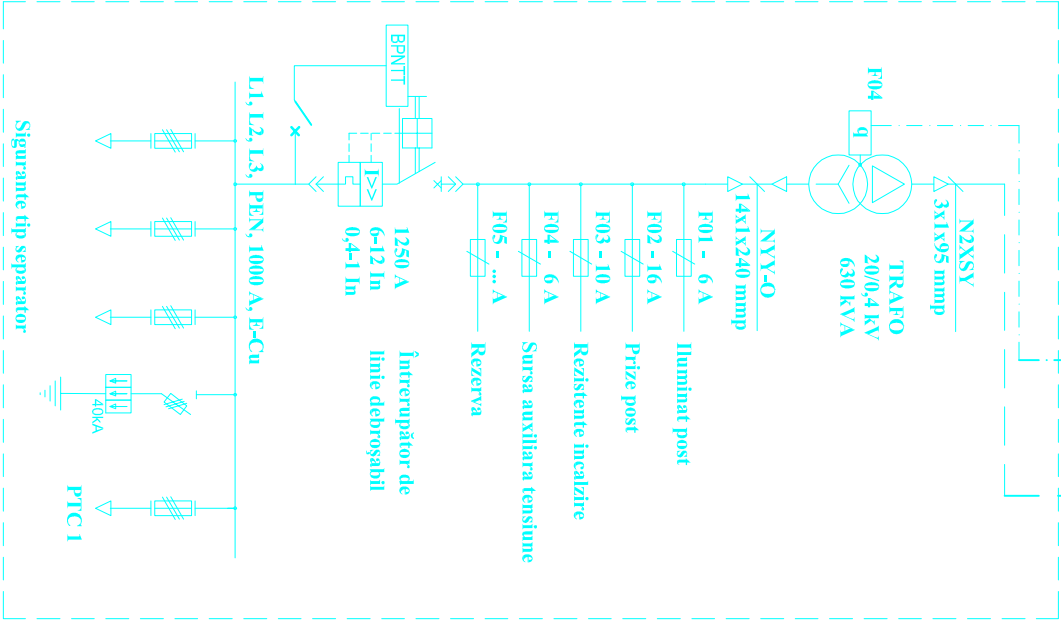

de la S.T. 110/20 kV Valea Crisului

de la PCT 20 kV Semopac

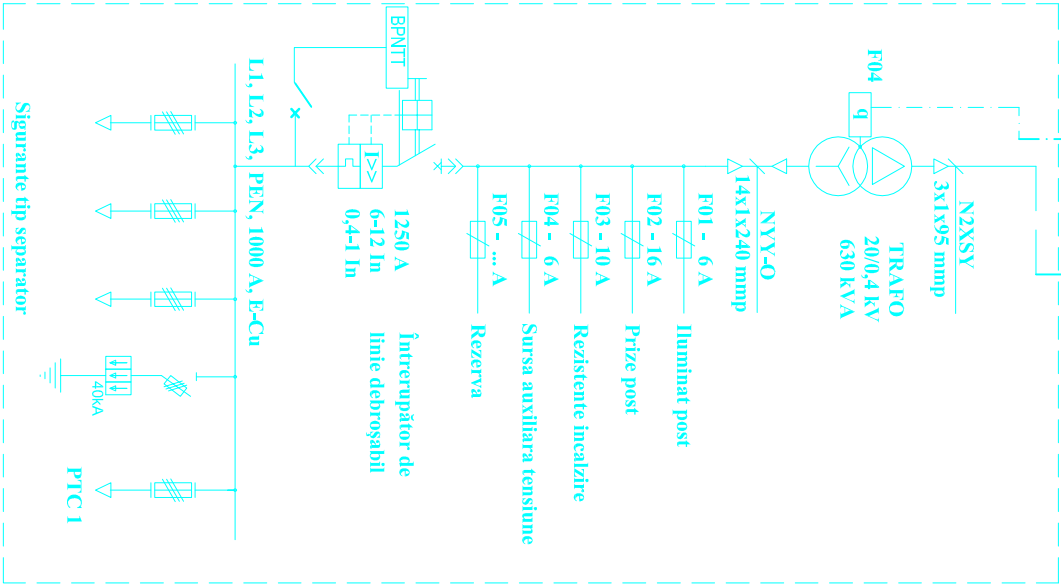

LEGENDA:

- tronson 20 kV aerian+subteran proiectat, cu conductoare TA2X(FL)2Y 3x1x150 + OL, 12/20mmp
- linie electrica subterana 20 kV proiectata, cu cabluri A2XS(FL)2Y 3x1x150/25 mmp
- instalatii 20kV proiectate in gestiunea Distribuitorului
- instalatii 20/0,4kV proiectate in gestiunea Utilizatorului

		SC ELECTROCONSTRUCTIA „ELCO” SA		Denumirea: Alimentare cu energie electrică SALA DE SPORT MULTIFUNCTIONALA		Nr.proiect: 1627 / 2016	
SFANTU GHEORGHE jud. Covasna, tel. 0267-351009		Amplasament: Sf.Gheorghe, str. Lunca Olutului, f.n.		Beneficiar: MUNICIPIUL SF.GHEORGHE		Faza: SF	
Proiectat:	ing. clg. Kópis Zoltán	Titlul plansei: Schema electrica monofilara				Data:	
Desenat:	ing. clg. Kópis Zoltán	PC Sala de sport proiectat				februarie	
Verificat:	ing. Fleckhammer Otto	Scara: %	Nr. plansa: E - 07	2017			